



热 · 股 · 技 · 术 · 点 · 评



热门股

克立斯建筑 上挑 RM1.20

克立斯建筑 (CRESBLD, 8591, 主板建筑股) 日线股价趋势, 于 11 月 21 日显现一段技术反弹走势, 闭市时报 1.07 令吉, 按日涨 12 仙或 12.63%。短期间该股或会上挑 1.08 至 1.20 令吉的阻力关口。

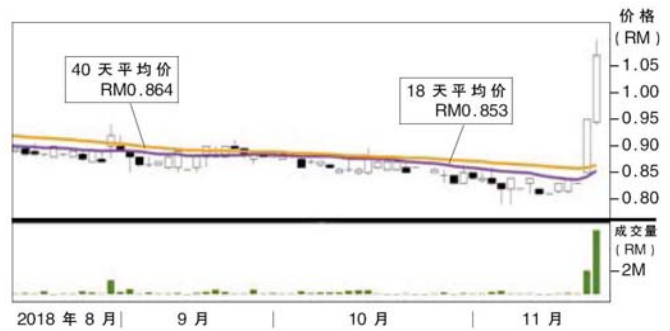

21/11/18 行情
闭市: 1.07 令吉

起落: +12 仙
成交量: 55,953 宗

最高: 1.10 令吉
最低: 94 仙

本益比: 6.564 倍
毛周息率: 3.738%

52 周最高: 1.10 令吉
52 周最低: 79 仙



22 Nov 2018

Nanyang Siang Pau, Malaysia

Author: No author available • Section: National • Page: A9 • Printed size: 172.00cm²
Region: KL • Market: Malaysia • Photo: Full Color • ASR: MYR 2,164.00
Item ID: MY0034378294

 isentia.mediaportal

Provided for client's internal research purposes only. May not be further copied, distributed, sold or published in any form without the prior consent of the copyright owner.

Page 2 of 2

SUMMARIES

热门股 克立斯建筑上挑RM1 •

20克立斯建筑 (CRESBLD , 8591 , 主板建筑股) 日线股价趋势 , 于11月21日显现一段技术反弹走势 , 闭市时报1.07令吉 , 按日涨12仙或12.63%□□短期间该股或会上挑1.08至1.20令吉的阻力关口。2018年8月| 9月 10 . 1121/11/18
行情闭市 : 1.07令吉起落 : +12仙成交量 : 55,953宗最局 : 1 • 10令吉最低 : 94仙本益比 :